Las Travesías de FITITO

Guión y Dibujos:
MÄNNKEN

UN TC A GARRAFA

Edición Digital

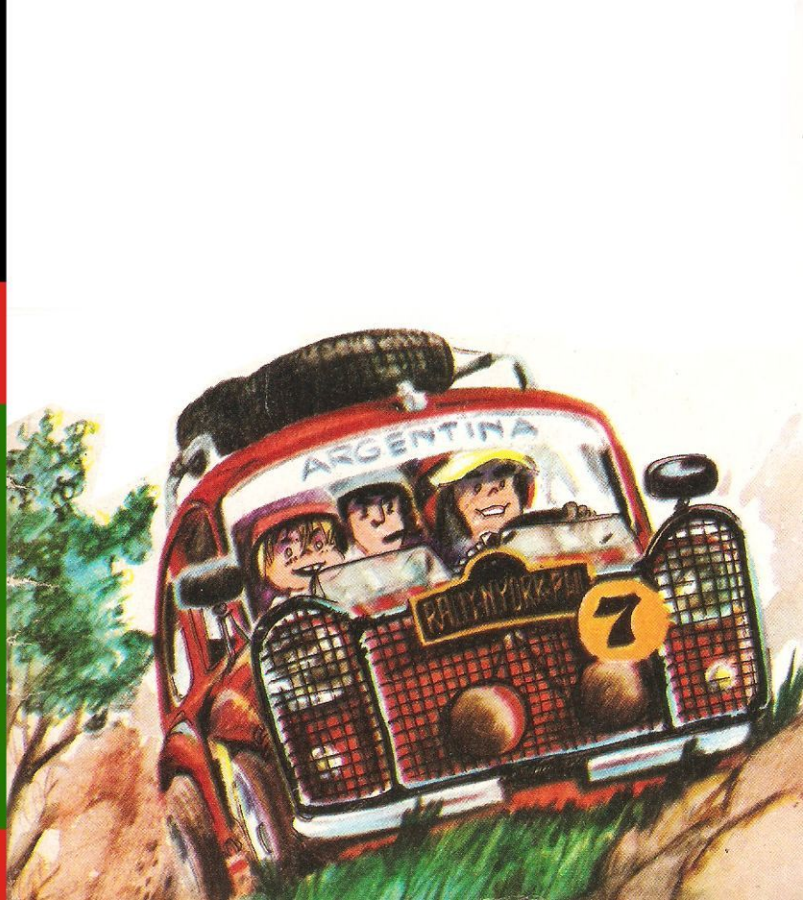

Las Travesías de FITITO

UN TC A GARRAFA

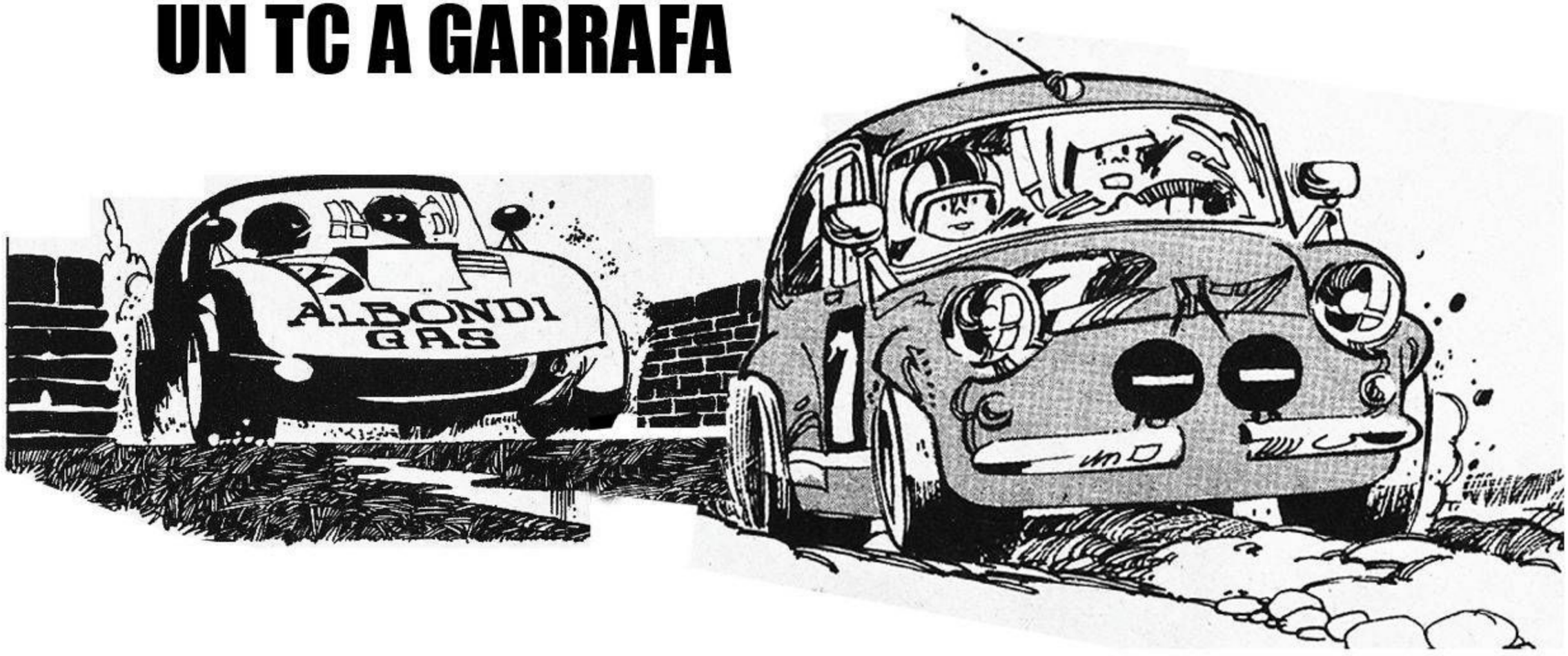

ESTA HISTORIA, COMENZÓ CUANDO DON JOSÉ TUERKISHON, UN VIEJO MULTIMILLONARIO, HIZO EL SIGUIENTE ANUNCIO...

...SIEMPRE SOÑÉ CON CORRER CON GENTE COMO LOS GÁLVEZ... FANGIO Y DEMÁS PILOTOS DE NUESTRO TECÉ...

...PERO JAMÁS LO PUDE HACER... Y HOY, ESTOY DEMASIADO VIEJO COMO PARA PILOTEAR UNA MÁQUINA A 200 KM POR HORA...

..POR ESO, Y PARA SACARME ESE GUSTO, HE PATROCINADO UNA CARRERA...¡PERO COMO LAS DE ANTES!..

... POR MONTAÑAS... HUELLAS DE TIERRA... ETC... ETC...

¡JÁ... ESCUCHÁ ESO!.. ¡MIRÁ SI VAMOS A ARRIESGAR NUESTRAS MAQUINAS POR RUTAS DE ESE TIPO!..

¡DEBE ESTAR LOCO!..

¡...PARA ELLO, ACABO DE INSTITUIR UN PREMIO DE **DOSCIENTOS MILLONES DE PESOS** AL PRIMERO!..

FITITO es una publicación de Ediciones El Delfín; Julián Alvarez 109 - (1414) Capital Federal República Argentina - Derechos Reservados. Distribuidor en Capital Federal: Troisi Hnos. - Distribuidor en Interior: S.A.D.I.E.S.A. Av. Belgrano 355 - Capital Federal, Tel.: 30-1537/5847. Director de arte: Jorge Toro. Impreso y encuadernado en: Impresiones Gráficas Tabaré S.A.I.C. - abril de 1990.

SÍ...TODOS PENSARON QUE EL FULANO ESTABA LOCO, Y LO SIGUEN PENSANDO...A PESAR DE QUE EN FORTÍN TIGURCIO SE HIZO PRESENTE LA FLOR Y NATA DE LA CATEGORÍA LISTOS PARA LARGAR LA PRUEBA...

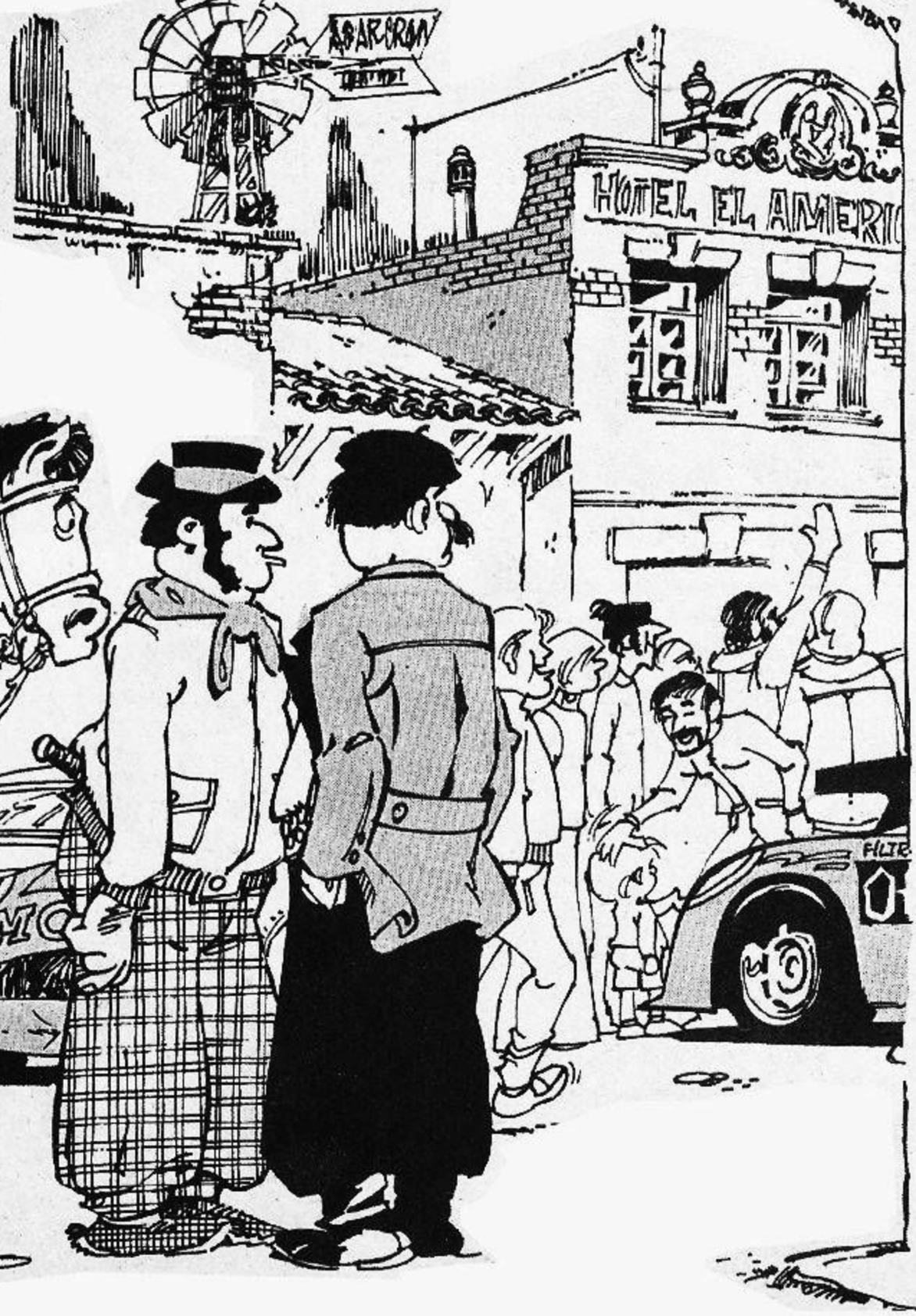

A

SUS
GABR

PERO, NO SOLO LOS AMANTES DEL DEPORTE DE LOS FIERROS LLEGAN AL PUEBLITO PROVINCIANO...TAMBIEN LO HACEN UNOS VIEJOS CONOCIDOS NUESTROS, CUYA ACTIVIDAD NO ES PRECISAMENTE TUERCA

¡PUF!..¡HEMOS LLEGADO!..

MAÑANA, SERÁ NUESTRO DÍA...

FORTIN TIGURCIO

HUMMM...ESTO PROMETE SER TODO UN ÉXITO...

¡JA!..¡ASÍ LO ESPERO!

¡CORROSIÓN Y FISURA!..¿EN QUÉ ANDARAN ESTE PAR DE TRANSFUGAS?..PORQUE...A COMPETIR, O A ROBAR GALLINAS BATARAZAS, SEGURO QUE NO VINIERON...

HOTEL

ESA NOCHE, LA LLUVIA SE HIZO PRESENTE CON TODA VIOLENCIA EN FORTIN TIGURCIO...

KA-BLOOM

MIRA COMO LLUEVE...¡MALDICIÓN!..SEGURO QUE MAÑANA SE SUSPENDE LA CARRERA...

¡NO SE SUSPENDE POR LLUVIA, ESTÚPIDO!..¿TE OLVIDAS, QUE SE CORRERÁ COMO ANTES?..AUN, QUE SEA EN BOTE!

¡QUÉ HERMOSO QUE VA A SER VER CORRER AS!..

¡IMBÉCIL!..¿A QUE VINIMOS?..¿A TRABAJAR, O A DIVERTIRNOS?..

ARF!

ARF!

¡UFA!..¡SE PUEDEN HACER LAS DOS COSAS, ¿NO?..¡TRABAJAR Y DIVERTIRSE!..¡ACASO TE OLVIDAS QUE SOY UN TUERCA FANÁTICO?..
¡BAH!..¡TUERCA FLOJA, DIRÁS!.. ¡CÁLLATE LA BOCA, Y VETE A DORMIR!..
EL NUEVO DÍA HA LLEGADO... LA LLUVIA SE ALEJÓ, PARA DAR PASO A UN RADIANTE SOL... PERO... POR LOS ANEGADOS CAMINOS, QUEDÓ EL HÚMEDO RECUERDO DE SU PASO...
...Y LA CATEGORÍA DEL PUEBLO, COMO ALGUIEN LLAMÓ AL TURISMO DE CARRETERA, COMIENZA A VIVIR OTRA DE SUS GRANDES JORNADAS...
WROOOMM!... WAAAAA ROAAAAR!...
WROO
FEDORA
HÉTICA
...¡LOS ASES DE NUESTRA CATEGORÍA MÁS TRADICIONAL, SE ENCUENTRAN YA, LISTOS PARA LARGAR!.. ESTA VEZ, ABIERTA PARA TODO TIPO DE MÁQUINAS,...¡Y CON UN FABULOSO PREMIO!..
¡...Y AQUÍ, EL PATROCINANTE DE ESTA PRUEBA, DARÁ LA SEÑAL PARA EL LANZAMIENTO DE LA MISMA!..
92
101
4

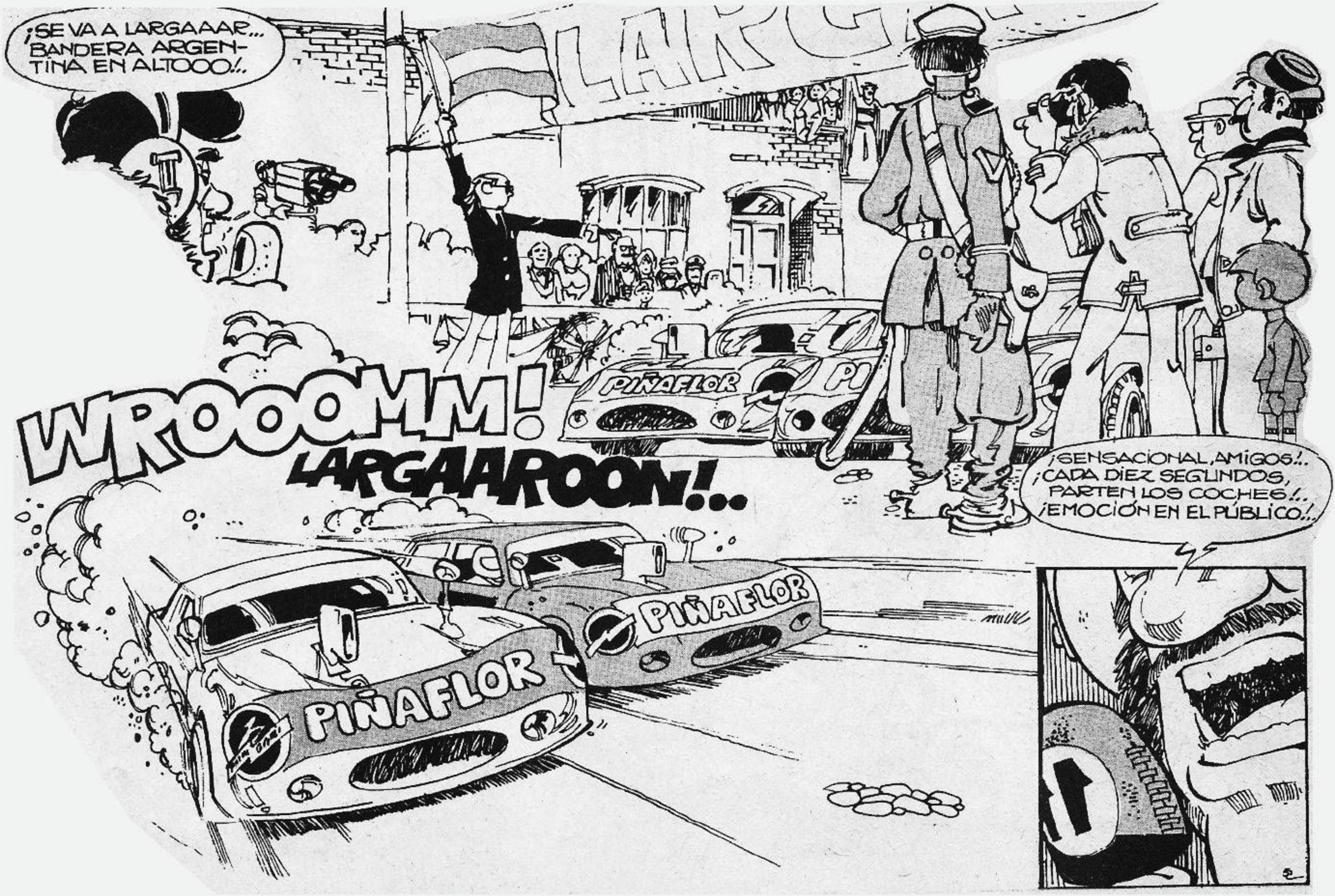
¡SE VA A LARGAAAR... BANDERA ARGENTINA EN ALTOOO!..
LARG
PIÑAFLOR
WROOOMM!
LARGAAROON!..
¡SENSACIONAL, AMIGOS!.. ¡CADA DIEZ SEGUNDOS, PARTEN LOS COCHES!.. ¡EMOCIÓN EN EL PÚBLICO!..
PIÑAFLOR
PIÑAFLOR

...Y ASÍ, LAS MÁQUINAS INICIAN SU LUCHA CON EL BARRO..

¡AQUÍ EL AVIÓN DE "ESCAPEANDO, SIGUIENDO LA MARCHA DE LOS PUNTEROS!..¡GRAN PUJA ENTRE ELLOS...SE ESTÁN DANDO COMO EN LA GUERRA!..

LV-PSI

¡MALDICIÓN!..¡ESTE BARRITO NOS PUEDE DEJAR MIRANDO PARA ARRIBA EN CUALQUIER MOMENTO!..

¡GLUP!..

¡CUIDADOOO!..

WAAAAAAAAAAAA!...

SPLOSH!..

¡MI MADRE!..¡QUÉ BAÑO QUE SE DIERON ESOS DOS!..

¡UFA!.. NOSOTROS NOS SALVAMOS RASPANDO!..

¡Y BUENO... CARRERAS SON CARRERAS!.. ¡A LO MEJOR, ALGÚN ESPECTADOR NOS INVITA CON ALGÚN CHORICITO A LA PARRILLA!

¡ÑUM!..¡GLUP!.. ¡ESO SÍ QUE ME GUSTÓ!..

¡CHORICITOS... PERO... PASADOS POR AGUA!.. ¡MÍRELOS!..

¡OH... QUÉ PENA!..

SSSS

¡OH... NO SE PREOCUPEN! AQUÍ TIENEN UNOS SANDWICHES DE SALAME Y QUESO!..

¡AAAH!..¡ESTO, SOLO PASA EN EL TURISMO DE CARRETERA... GRACIAS DOÑA!..

¡MIREN COMO VIENE ESE BÁRBARO!..

¡LOS PASA A TODOS COMO SI FUESEN POSTES!..

BEEEEEEEEEE!....

ALBONDI GAS

ALBONDI-GAS

97

¡JA!.. ES EL COCHE EXPERIMENTAL!

ESTÁN PROBANDO UN NUEVO SISTEMA DE COMBUSTIÓN, USANDO GAS LICUADO, DE GARRAFA

¡Y PARECE QUE ES UN ÉXITO!..¿EH?..

WAAAAAAA

¡MIREN CÓMO ANDA EL 97!..

¿EL 97?..¡ENTONCES, EL NUESTRO VIENE DETRÁS!..

¡SÍ!..¡AHÍ ESTÁ!..

WAAAAAAA

(¡JE...JE!.. TODO SALDRÁ COMO LO PLANEE!..)

¡BRAVO, FITITO!.. ¡HURRAAA!!

¡BIEN NENE!.. ¡ASÍ...ASÍ... DALE CON TODO!..

¡EJEM!..¡SE PARECE A LOS PILOTOS DE MI ÉPOCA!..¡CÓMO DOMINA AL FITO EN EL BARRO!

¡JA!..¡YA SE ESTÁ UBICANDO ENTRE LOS PRIMEROS!..

¡PENSAR QUE ES LA PRIMERA VEZ QUE CORRE EN ESTAS CONDICIONES!..

PERO NO SOLO FITITO PASÓ POR EL LUGAR...

¡REMALDICIÓN!.. ¡NOS "LIMPIARON" EL ASADO!..

¡OH!..¿HABRÁ SIDO ALGÚN PERRO?..

¿PERRO?.. ¡DE DOS PATAS!.. CUANDO PASÓ NUESTRO AUTO, ÉSTE APROVECHÓ PARA ALZARSE CON TODO!..

Y BUENO...A NO HACERSE PROBLEMAS... HE TRAÍDO VARIAS DOCENAS DE EMPANADAS...

¡JE...JE!.. EL TC, TAMBIÉN BRINDA COSAS COMO ESTA!..

MIENTRAS TANTO, EN LA RUTA LA LUCHA CONTINÚA CON TODO...

WROOOOM

...AQUÍ, EL AVIÓN DE "ESCAPEANDO"... ¡SENSACIONAL CARRERA... LUIS TRI PALMA, PUNTEANDO EN EL CAMINO Y EN LOS RELOJES... LO SIGUEN PIRÍN Y MARICOVICH... PERO DETRÁS LA GRAN REVELACIÓN!.. ¡EL "ALBONDI-GAS", Y A SU COLA EL JOVEN FITITO!..

LV45

¡MIRÁ, FITITO!.. ¡LO VAMOS A PASAR A MARICONVICH!..

¡JA... VIAJANDO CHUPADOS DE LA "ALBONDI-GAS", EL FITO VIAJA ALIVIADO!.

97

ATENCIÓN... ATENCIÓN!.. ¡AQUÍ MÓVIL DOS, EN LA ENTRADA AL PUEBLO DE CHINGOLO!.. ¡PASO TRI PALMAAAA!.. ¡Y YA VEMOS LA MÁQUINA DE PIRÍN...

KRAOOOH

¿?

¡ATENCIÓN...ATENCIÓN!.. ¡AQUÍ AVIÓN...PERDÓN... MÓVIL DOS...DESDE EL AIRE...ESPECTACULAR CHOQUE DE PIRÍN!..
¡EH...MALEDUCADO!..¿NO SABE QUE PARA ENTRAR, HAY QUE LLAMAR PRIMERO?.. ¡QUÉ CARAY!..
¡JA...JA...JAAA!..¡YA TE TENEMOS MARICONVICH!..¡CON ESTA MÁQUINA NADIE PUEDE!..
¿EH?!!¿Y ÉSTOS... DE DÓNDE SALIERON?..
¡SE CORTÓ LA COMUNICACIÓN!.. NO SABEMOS SI FITITO PASÓ POR CHINGOLO!..
¡SHHH!..¡AHÍ TRANSMITE EL AVIÓN!..
WAAAH! WROOOOOOMM!
ALBO
PLAYIMIL

...AQUÍ, TRANSMITIENDO EL AVIÓN DE "ESCAPERANDO"... ¡EL COCHE NÚMERO SIETE, DE JOVEN FITITO...

...SE HA DETENIDO A UNOS CINCO KILÓMETROS DEL CONTROL DE CHINGOLO!!..

REPETIMOS...¡SE HA DETENIDO FITITO!...¡HAREMOS UN VUELO RASANT...KRRRR...GRRKH!.. SE HA BA..KRRR!.. EL...

¡MALDICIÓN!.. ¿QUÉ LE HA PASADO?..

¿QUÉ LES HABRÁ PASADO?.. ¡NUESTRO "600" ES CASI ¡RROMPIBLE!..

¡ATENCIÓN...ATENCIÓN!..¡REANUDA SU MARCHA EL AUTO NÚMERO SIETE!..·LOS INCONVENIENTES, NO HAN SIDO MECÁNICOS...

...HAN SIDO DE SU COPILOTO!..¡JE JE...JEEE!..

¡SOLAMENTE PARA "ESO" ME HACES PARAR?!

WAAAAAA

¡HUMMM!.. ¡POBRECITO MI FITÍN!.. ¡YA ME IMAGINO QUÉ LE HA PASADO!..

¡HÚY!; ¿HABRÁN SIDO LOS NERVIOS... O LAS GASEOSAS?..

UNA VUELTA... LA CARRERA, TRANSCURRÍA NORMALMENTE, HASTA QUE...

¡AHORA!..

PLOP! PLOP!

9

¡?!

PLAYIMIL

BANG!

¡JA...JA...JAAA!.. ¡LA ALBÓNDIGAS, TIENE QUE GANAR, CUESTE LO QUE CUESTE!..

AL

13

¡GUARDA, FITITO!.. ¡ES EL COCHE DE MARICONVICH!..
¡TE EQUIVOCAS!.. ¡ERA!..
WAAAAAAA!
¡POBRE... EL BARRO LE HABRÁ JUGADO UNA MALA PASADA!..
FI
¡
¡?!
¡GRRR!.. ¡ESE MALDITO FITITO SIEMPRE PRENDIDO ENTRE LOS PUNTEROS!..
¡BAH!.. ¿QUÉ TE IMPORTA SI GANA... MIENTRAS NO SE META EN NUESTRO NEGOCIO?..
...AUNQUE... NO ESTARÍA MAL QUE REVENTARA EN ALGUNA CURVA!..
PENSÁNDOLO BIEN... PREFIERO QUE GANE ÉL... NO SOY HINCHA DE LOS TORINOS... ¡Y TRI-PALMA SIGUE PUNTERO!..
GRR!
SPLAT
PAF!

¿POR QUÉ NO TE CALLAS LA BOCA, IMBÉCIL?.. ¡ESTÁS PENSANDO EN LA CARRERA, EN LUGAR DE PENSAR EN NUESTRO TRABAJO!..
¿TRABAJO?.. ¡QUE NOSOTROS SEPAMOS... ESTE PAR DE PILLOS SUELEN GUSTAR DE UN SOLO TIPO DE "TRABAJO"!..
PERO, VOLVAMOS A LA CARRERA...
¡OH!.. ¡ESE CHICO... EL DEL "600", ESTÁ OTRA VEZ A NUESTRA COLA!..
¡ACUÉRDATE, DE QUE TENEMOS QUE GANAR... A CUALQUIER PRECIO!..
WAAAAAAA...
ALBONDI GAS
BEEE
¡NO TE PRECUPES... PRIMERO, TOMAREMOS LA PUNTA, Y LUEGO... NYAH... JA... JAAA!.. NOS OCUPAREMOS DE ESE FITITO...
¡EH!.. ¡ESA CURVA ERA HACIA LA IZQUIERDA!.. ¿O ME EQUIVOCO?..
¡NO CREO LUIS!.. ¡LA RUTA ESTABA BIEN MARCADA!..
WROOMM WROOOM...
¡Y BUENO... YO LA TO...! ¡OHH!.
!
15

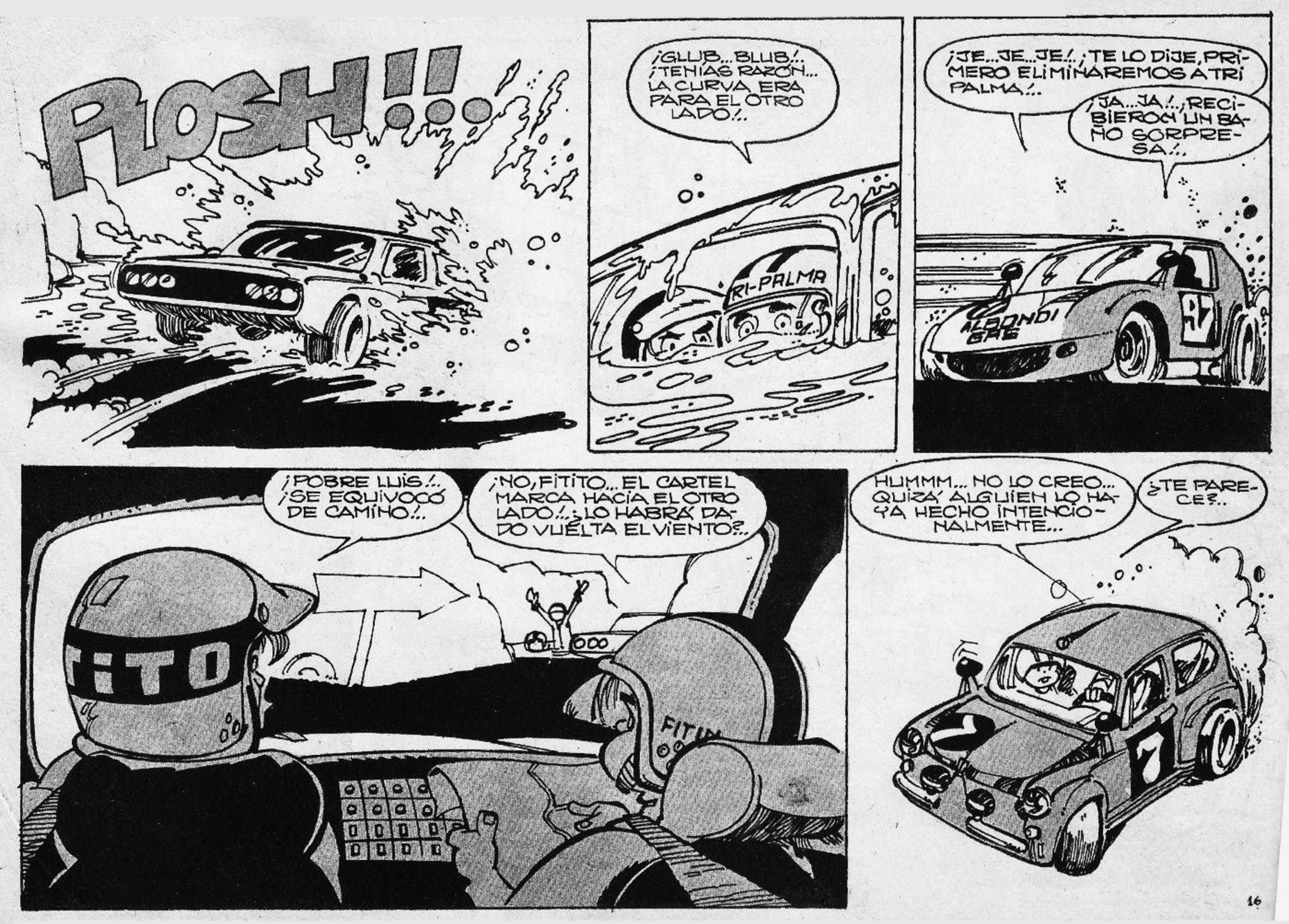
PLOSH!!!
¡GLUB... BLUB!.. ¡TENÍAS RAZÓN... LA CURVA ERA PARA EL OTRO LADO!..
RI-PALMA
¡JE... JE... JE!.. ¡TE LO DIJE, PRIMERO ELIMINAREMOS A TRI PALMA!..
¡JA... JA!.. ¡RECIBIERON UN BAÑO SORPRESA!..
ALBONDI GAS
¡POBRE LUIS!.. ¡SE EQUIVOCÓ DE CAMINO!..
¡NO, FITITO... EL CARTEL MARCA HACIA EL OTRO LADO!.. ¿LO HABRÁ DADO VUELTA EL VIENTO?..
TITO
FITIN
HUMMM... NO LO CREO... QUIZÁ ALGUIEN LO HAYA HECHO INTENCIONALMENTE...
¿TE PARECE?..

¡SE QUEDA TRI PALMA EN LA CURVA DE LA LAGUNA!.. ¡PRIMERO EL COCHE EXPERIMENTAL DEL EQUIPO "ALBONDI GAS"!..; PRIMERO EL COCHE CON CARBURADOR A GAS!..

¡NYAH...JA...JAAA!.. ¡SE HAN PORTADO LOS MUCHACHOS...

...¡CON SOLO CAMBIAR LA DIRECCIÓN DE LA FLECHA EN LA CURVA, NUESTRO COCHE QUEDA PUNTERO!.. ¡JA...JA...JA!..

...¡EL SISTEMA DE CARBURANTE A GAS, SE PONDRÁ DE MODA, Y VENDEREMOS A TODOS LOS PILOTOS COCHES PREPARADOS COMO EL NUESTRO... A CIFRAS SIDERALES!..

...¡AUNQUE... CUANDO QUIERAN COMPETIR, NO PODRÁN GANAR NI UNA CARRERA DE TRICICLOS!..; ¡JUÁ...JUÁ...JUAAAA!!!...; LO IMPORTANTE ES EL DINERO QUE LLENARÁ MIS HAMBRIENTOS BOLSILLOS!..; NYAH...JA...JAAA!..

¡SENSACIONAL, SEÑORES...SENSACIONAL!.. ¡LA MÁQUINA A GAS, AHORA EN LA PUNTA, CAMINA EN FORMA IMPRESIONANTE, AUNQUE SEGUIDA DE CERCA POR EL COCHE NÚMERO SIETE, DE FITITO!..

LV.46

LV.45

¡JE...JE..JEEE!..¡AHORA LE TOCA A ESTE CHICO!..

...TENEMOS QUE LLEGAR SOLITOS, CON VARIOS QUILÓMETROS DE VENTAJA, PARA REALIZAR EL OPERATIVO "CAMBIAZO"...

TIENES RAZÓN... LUEGO, EN EL PARQUE CERRADO TODOS OBSERVARÁN NUESTRO CARBURADOR A GAS...

ALBONDI GAS

¡ATENCIÓN...ATENCIÓN... LOS PUNTEROS ESTÁN PASANDO POR "EL CHINGOLO"!.. ¡ATENCIÓN!..

¡VAMOS, HERMANITO!..¡YA LOS TENEMOS!..

¡ME SOBRA PATA AÚN, COMPAÑERO!

PRIMERO...UN POCO DE AGUA...
FLOSH!
...Y AHORA ¡ESTO!..
SUPER ESPUMA
JABÓN EN POLVO
EXTRA
¡JÁ!..¡AHORA SÍ QUE TENDRÁS EL CAMINO HECHO UN JABÓN!..
¡EHHH!..¿QUÉ PASA QUE LANZA TANTO BARRO?..
SWISSSSCH!
ALBONDI GAS
¡ESTO ESTÁ PREFABRICADO!..
¡MAMITA!..¡CÓMO PATINAMOS!..
¡MALDITOS!..¡NOS ARROJARON JABÓN AL CAMINO!..
¿QUÉ HACEMOS AHORA, FITITO?..
FITI
¡AHORA LO VERÁS!..
CLICK
COHETES
ALE

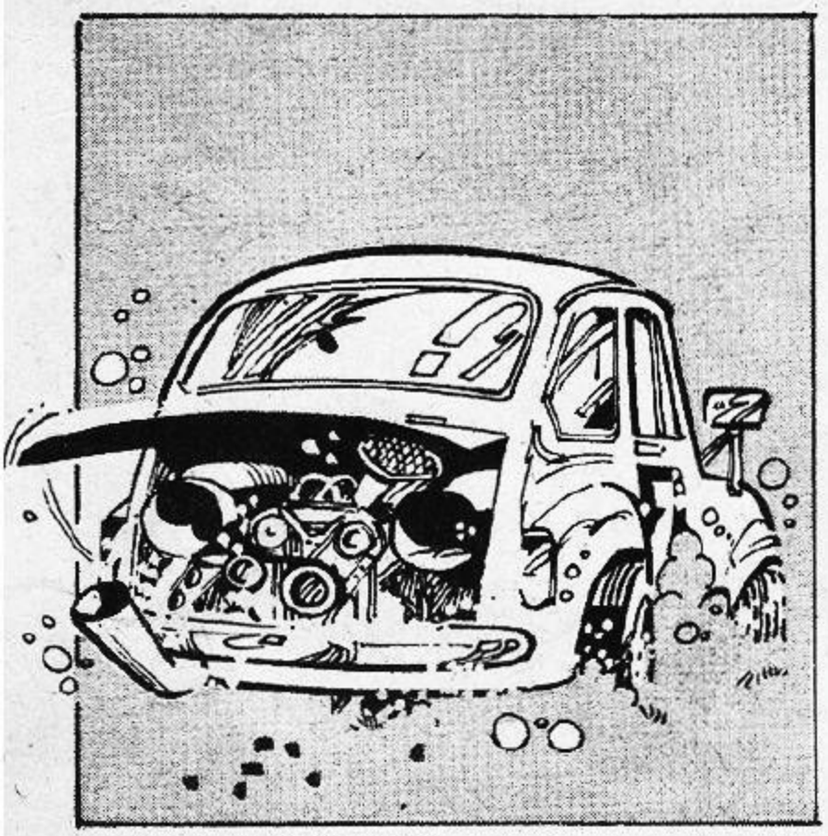

¡JA!.. ¡NO SE LA VAN A LLEVAR DE ARRIBA ESOS TRAMPOSOS!..
¡BRAVO!.. ¡VAMOS TRAS ELLOS!..
7

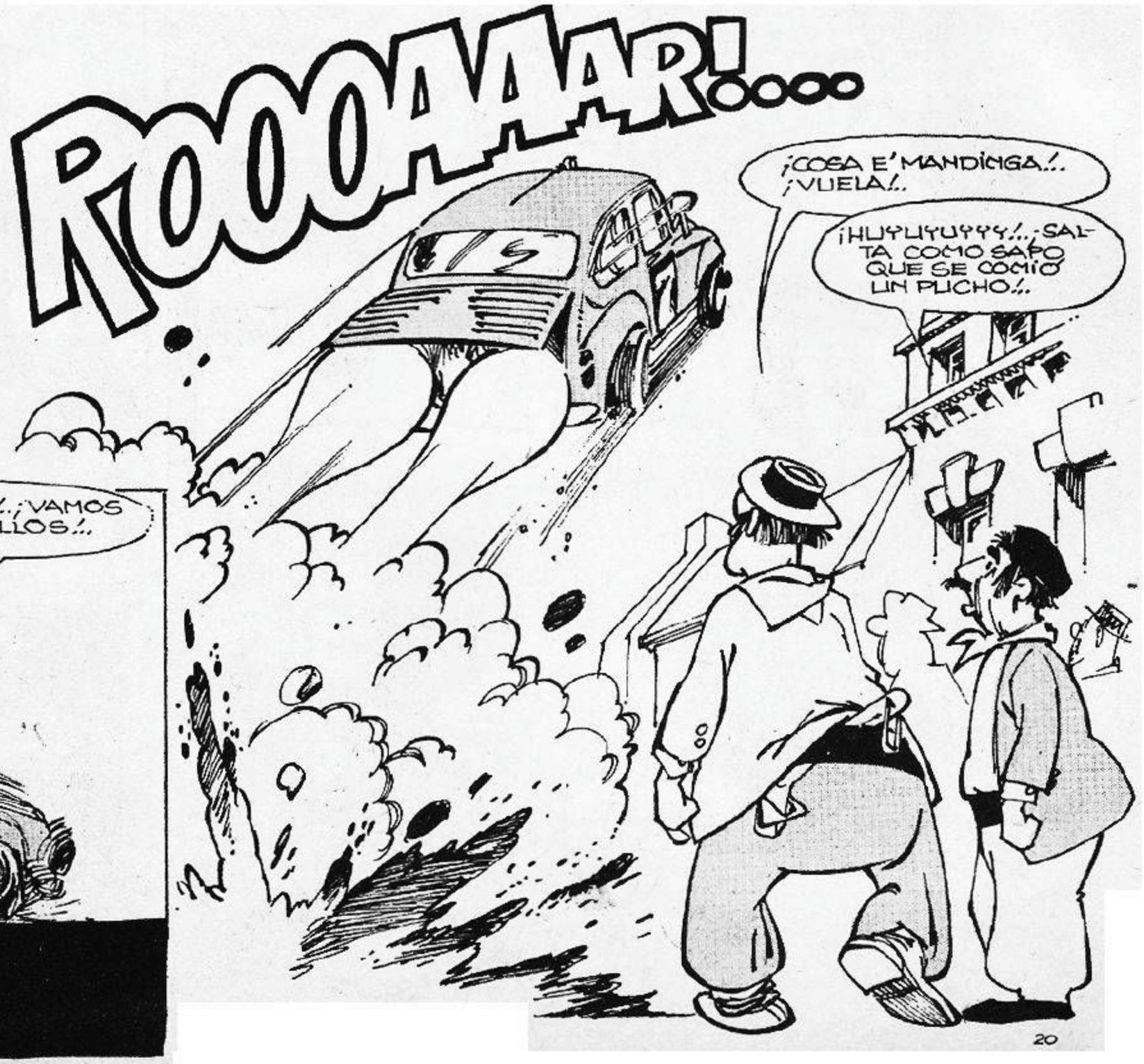
ROOOAAAR!...
¡COSA E' MANDINGA!.. ¡VUELA!..
¡HUYUYUYYY!.. ¡SALTA COMO SAPO QUE SE COMIO UN PLUCHO!..

PERO... JUSTO EN ESE MOMENTO...

¡RÁPIDO, IMBÉCILES!.. ¡A VER SI APARECE ALGUNO TRAS DE USTEDES!..

ALBONDI GAS

97

¡JA...JA!.. ¡DIFÍCIL, VIEJO... DIFÍCIL!.. ¡EL ÚNICO QUE CAMINABA COMO NOSOTROS, TODAVÍA DEBE ESTAR PATINANDO!

¡BUENO... SALGAN YA!.. ¡ESE AUTO TIENE MOTOR DE CUATRO LITROS, Y EL "CARBURADOR A GAS"!..

¡EL JEFE, SE LAS SABE TODAS!..

50871

97

ALBONDI GAS

¡CHALI!..

¡GUARDEN YA EL OTRO AUTO, Y VÁMONOS!..

¡COMO PARA QUE NO LES GANE A TODOS!.., ¡CON UN MOTOR DE FÓRMULA UNO, Y TURBO-COMPRESOR...

...TIENE COMO OCHOCIENTOS H.P. BAJO EL "CAPÓ"?..

¡ENGAÑAMOS AL AVIÓN DE ESCAPEANDO TAMBIÉN!.. DIJERON QUE EL PUNTERO SE DETUVO BAJO EL PUENTE Y YA REANUDÓ LA MARCHA...

¿EEH?.. ¿CÓMO PASÓ ESTE?..

!

¡MI MADRE!.., ¡SE DESCUBRIRÁ EL PASTEL!.., ¡DEBE HABER VISTO EL COCHE!..

¡JE'!.., ¡ABANDONANDO EL COCHE A GARBAFA, NADIE NOS PUEDE GANAR!..

¡EH!..

¡PE...PERO!..

¿CÓMO?..

¡NO PUEDE SER!..; LOS PASAMOS OTRA VEZ!..

WROOOOMM!

ALBONDI GAS

¡HUMM!..; HUELO A TRAMPA EN TODO ESTO!..

WAAAAA

¡RECONTRACUERNOS!.. ¿COMO HIZO ÉSTE PARA SALIR DE LA JABONADA?..

¡NO LO SÉ... PERO SI PERDEMOS LA CARRERA, EL JEFE NOS MATA!..

¿Y QUE QUERÉS QUE HAGA, SI ESTA BATATA ES MÁS LERDA QUE CHANCHO RECULANDO?..

SCREECH!... WROOOOM

97

¡NO SERÁ MUY DEPORTIVO QUE DIGAMOS, PERO ESTÁ EN JUEGO NUESTRO PELLEJO!..

ALBONDI GAS

97

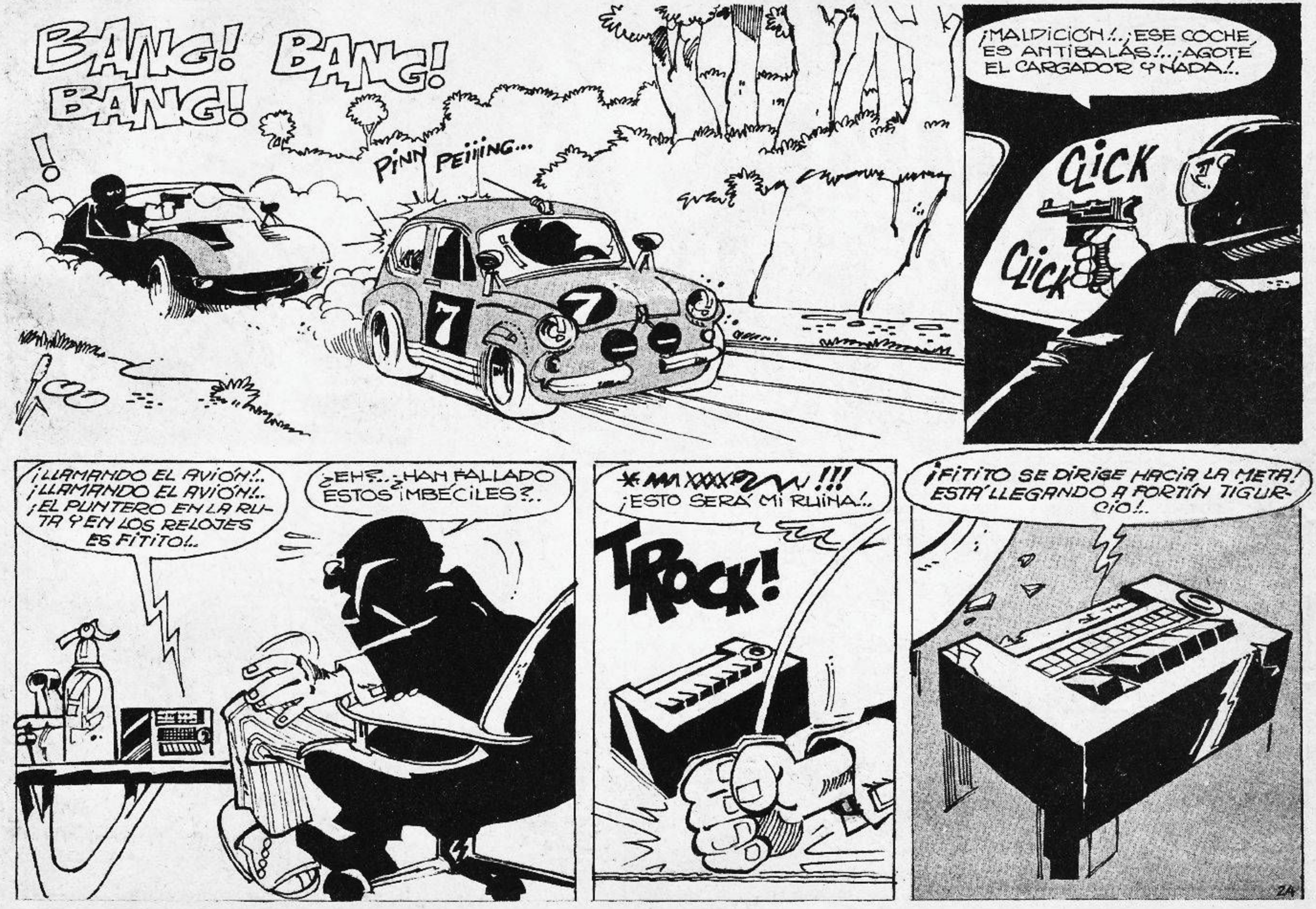
BANG! BANG! BANG!
!
PINN PEIIING...
¡MALDICIÓN!.. ¡ESE COCHE ES ANTIBALAS!.. ¡AGOTÉ EL CARGADOR Y NADA!..
CLICK
CLICK
¡LLAMANDO EL AVIÓN!.. ¡LLAMANDO EL AVIÓN!.. ¡EL PUNTERO EN LA RUTA Y EN LOS RELOJES ES FITITO!..
¿EH?.. ¿HAN FALLADO ESTOS IMBÉCILES?..
!!! ¡ESTO SERÁ MI RUINA!..
TROCK!
¡FITITO SE DIRIGE HACIA LA META! ESTÁ LLEGANDO A FORTÍN TIGURCIO!..
24

¡RÁPIDO!.. ¡JUNTEN TODO EL DINERO, Y PÓNGANLO EN LA VALIJA, QUE YA LLEGA EL PUNTERO!..

¡BIEN, SEÑOR!..

¡MEJOR, PÓNGALO EN LA NUESTRA!..

!

?

?

¡Y RÁPIDO, QUE QUIERO VER EL FINAL DE LA COMPETENCIA!..

¡BRAVOOO!.. ¡FITITO PARA TODO EL MUNDOO!..

¡HURRA POR EL TRIUNFADOR!..

D A

7

¡BRAVO HERMANITO!.. ¡GANAMOS!..

¿PERO NADIE NOS BAJÓ LA BANDERA?..

¡SOCORROOO!.. ¡POLICÍAAA!.. ¡NOS HAN ROBÁDO...SE LLEVARON TODO!.

¡UN TIPO Y UNA MUJER... SE LLEVARON TODO...EL PREMIO...LA RECALIDACIÓN!..; ¡HAY QUE PERSEGUIRLOS, COMISARIO!..

¡RÁPIDO, SARGENTO!.. ¡PREPARE LA UNIDAD MÓVIL, QUE YA SALIMOS!..

¡YA MISMO, MI COMISARIO!..

¡ENSEGUIDA LE ENGILLO EL ALAZÁN!..

¿¿EHH?? ¡ESOS MALDITOS HUYERON EN UN ÚLTIMO MODELO!.. ¿CÓMO LO VAN A SEGUIR A CABALLO!..

¡NOSOTROS LOS PERSEGUIREMOS!.. ¡VAMOS, COMISARIO!..

¿EH!? ¡NOO!.. ¡USTEDES VAYAN...PERO YO A ESE COCHECITO, NO SUBO!..

¡APOYO SU IDEA, COMISARIO!..

CASPO

¡VAMOS, COMISARIO... CORAJE!.. ¡HAGA RESPETAR LA LEY!..

¡EH... GALLINAS!..

¡QUE NO SE DIGA!..

¿NO QUIEREN UN "EMPUJONCITO?..¡CALZO EL 44!..

GASP GULP

¿Y BUENO!.. ¡SI EL PUEBLO LO PIDE...

¡NO PARAREMOS HASTA CAPTURAR A ESOS BANDIDOS!..

WAHAAA

¡EH!.. ¡ALLÁ LLEGA EL SEGUNDO!..

SPOT! PROOM!...

MEGADA

97

¡GLUP!.. ¡ÉSTE SERÁ NUESTRO FIN, COMPAHERO... EL JEFE, NOS MATA!..

DI-GAS

¡RÁPIDO, MUCHACHOS!.. ¡SÍGAN AL "600"..TENEMOS QUE ¡R TRAS LOS LADRONES!..

?!

¿LADRONES?..

¡MÉTANLE PATA, QUE DESPUÉS LES EXPLICO!..

¡NO CREO QUE PODAMOS ¡R MUY LIGERO CON ESTA BATATA, SEÑOR!..

ALBONDI GAS

97

Y EN FORTÍN TIGURCIO, DONDE TERMINA UNA COMPETENCIA, SE INICIA UNA ¡MPLACABLE CACERÍA...

SUSPENSO

¿QUE TE PARECE?..¡NO PUDIMOS OBTENER TODO EL BOTÍN QUE ESPERÁBAMOS...PERO ALGO ES ALGO...¿NO?..

¿Y QUÉ TE PARECE?.. ¡CON QUINCE MILLONES, CREO QUE POR UN TIEMPO NOS ARREGLAMOS!..

DOBLÁ POR AQUÍ...POR SI NOS PERSIGUEN...

...NOS APOSTAREMOS EN AQUELLA CASA... SI LLEGAN A APARECER ¡LOS HACEMOS POLVO CON LAS "METRAS"!..

¡NOSOTROS IREMOS POR ESE OTRO CAMICHO!..

¡ALLÁ, HERMANO!.. ¡ALLÁ VA EL COCHE DE LOS LADRONES!..

¡AVE MARÍA PURÍSIMA!..¡ADÓNDE VAMOS!..

¡POR LAS PULGAS DE MI PERRO!..¡CRUZ DIABLO!..

¡NO SE META AHÍ... ES EL RANCHO DE IGUACHA PECURÚ, "EL MAL'OLIDO"!..

¡MAAAMA!..¡YO ME BAJO YA MIS...

RAT-RAT-RAT!..

¡?!

¡?

¡!

CLICK!
¡JA!..
...¡AHÍ VÁ UN REGALITO, MUCHACHOS!..
SWISS!..
¡MAAMA! ¡UNA GRANADA!.. ¡CUERPO A TIERRAA!..
SSSSSS
SWOMM!
¡VAMOS, FITÍN!.. ¡VAMOS, COMISARIO!.. ¡AL ATAQUE!..
¡SARGENTO!.. ¡YA LO OYÓ!.. ¡ATAQUE!..
¡ATAQUE USTÉ, MI COMISARIO!
¡YO LE VOY A DAR, DESACATAO!.. ¡ATA...
GLUP!
BUU.... UH...UH AAAAH!

¡MAAAMITAAA!.. ¡LA... LA... LA MALDICIÓN DEL IGUANA!..

BU-BU-BU-

¡POR LA RETAGUARDIA, SARGENTO!.. ¡ES UNA ORDEN!..

¡SÍ, MI COMISARIO... A LA ORDEN, MI COMISARIO!..

¡VAMOS, FITÍN!.. ¡LOS GASES LACRIMÓGENOS YA HAN HECHO EFECTO!..

AAAH!... BUAAAAH!!

¡CUIDADOOO!!

¡MAMITAAA!...

¿QUÉ HACEN, PAR DE TOCHITOS?..

¡MADRE MÍA!.. ¡SE VIENE EL ¡GUANA!..

PUFF!...

¡AAAAIAAA!.. ¡LAS ÁNIMAS QUE LLO...

BU GLUP!

LLO...SNIFF...

SNIF SNIF

...RAAAAHN... ¡BUUAAAH!.

¡OH!..

¡OTRA VEZ USTEDES!.. ¡ARRIBA ESAS MANOS...Y BIEN ALTAS!..

¡MALDITO...SEAS... SNIF...BUAAAHH!..

...¡SIEMPRE...BUAAH... TE ESTÁS CRUZANDO EN NUESTRO CAMINO... ¡BUAAAAHH!..

¿CONQUE SE PENSABAN LLEVAR LOS DOSCIENTOS MILLONES DEL PREMIO... EH?..

¡JA... LOS QUERÍAMOS... SNIFF... SNIFF... PERO... SNIFF... NO PUDIMOS!.. ¡BUAAAHH!..

¡CLARO... NO PUDIERON... PORQUE NOSOTROS SE LO IMPEDIMOS!..

¿LISTEDES?.. ¡NO NOS HAGAN REÍR... QUE ESTAMOS LAGRIMEANDO!.. ¡SNIFFF!..

¡NO LO LLEVAMOS... PORQUE NO ESTABA!..

¡AVE MARÍA PURÍSIMA!..

¡AAAAGHHH!..

¡?!

¿Y "ESTO"... MEJOR DICHO... ÉSTE... QUIÉN ES?..

¡ES EL ¡GUANA PICURÚ!.. "EL MAL OLIDO"!!!

¿?

SNIFF

¡QUIETOS... QUIETOS TODOS!.. ¡MI ALPARGATA ENGUALICHADA LOS HA DOMINADO!..

ESCÚCHEME, BUEN HOMBRE... NOSOTROS NO TENEMOS NADA CONTRA USTED... SOLO...¿?..

!

PLOP!

¡NYAH... JA... JAAAA!!... ¡MI ALPARGATA, SER INVENCIBLE... TODOPODEROSA!.. ¡AAAGRRR!..

¡?!

¡JE!..

¡CAER!... ¡TÚ CAER!... ¡ALPARGATA SER TODOPODEROSA!..

¡NO HAY CASO, VIEJITO... A MÍ, NO ME AFECTAN, NI SOMBRAS, NI ALPARGATAS POR MÁS, OLOROSAS QUE ESTAS SEAN!..

¡OH!.. ¡USTEDES RESISTIR!.. ¡CARETA SER PODEROSA... MÁS PODEROSA QUE ALPARGATA!..

TRANQUILO IGUANA... NOSOTROS SOLO QUEREMOS LLEVARNOS A ESTOS TIPOS...

¡EH... MUCHACHOS!.. ¿ESTÁN BIEN?..

¡OH...SÍ!...¡AQUÍ LOS TENEMOS A TODOS!.. PERO, POR LAS DUDAS, NO SE ACERQUEN!..

¡NO SE PREOCUPE, AMIGO!...¿YA NOS EXPLICARON LO DEL IGUACIA!..

¡MIREN!.. ¡AQUÍ, EN EL AUTO DE ESTE PAR DE PILLOS... EL DINERO!..

DON TUERQUEISHON SE PONDRÁ CONTENTO...

...HABLANDO DE ÉL... ¡IBA EN EL COCHE A GAS... ¿NO LO VIERON?..

NO...¿HABRÁN TOMADO POR OTRO CAMINO?..

¡TIENES RAZÓN!.. ¡AHORA RECUERDO, QUE ELLOS NO DOBLARON TRAS NUESTRO!.. ¡DEBE HABER CAÍDO EN MANOS DE ESOS TRAMPOSOS!..

¡VAMOS, FITITO... A VER SI LOS ALCANZAMOS!..

¡ESPERA, FITITO!.. ¡VEAMOS SI ESTÁ TODO EL DINERO!..

¡OH!.. ¡AQUÍ SOLO HAY DIEZ O QUINCE MILLONES!..

¡CÓMO!.. ¿Y LOS DOSCIENTOS DEL PREMIO?..

WROOOO

¡LO DIJE!.. ¡ESTO NO ME GUSTA NADA!.. ¡VAMOS!..

¡EH... ESPEREN!.. ¡ALTO!.. ¡AGUARDEN A LA AUTORIDAD!..

¡DESPACIO... AAAY!.. ¡QUE... AAAY?... LES VOY A HACER LA BOLETA!..

¿FILOMENA YA ESTÁ VOLANDO?..

¡HACE RATO!.. ¡Y YA ESTÁ TRANSMITIENDO!..

¡QUE ME PERDONEN LOS QUE VIENEN DETRÁS... PERO YO VOY A BAJAR LA PATA CON TODO!..

¡DALE CON TODO HERMANITO!.. ¡YA TENGO CLAVADA LA ONDA DE FILOMENA!..

RATO MÁS TARDE LLEGAN A LA CIUDAD DE PER-GAMINO...

¡ATENCIÓN FITITO!.. ¡FILOMENA ESTÁ VOLANDO EN CÍRCULOS!..

¡SARTA DE INÚTILES!.. ¡HAN ARRUINADO TODO EL NEGOCIO!..

¿Y QUIERE QUE LE GANEMOS A ESE FITITO, SI ESO ES IMPOSIBLE?.. ¡DÉJEGE DE EMBROMAR!..

¡Y PARA PEOR, ESE PAR DE ASALTAHTES BARATOS, QUE NOS ROBAN LA RECAUDACIÓN!..; ¡TODO NOS HA SALIDO MÁS TORCIDO QUE MIRADA DE BIZCO!..

¡ESTO SE ACABÓ, GEÑORES!.. ¡LAS MANOS BIEN ALTAS!..

¡OH..!

¡CUIDADO!..

ROOAR

¡UFFFA!.. CASI NOS CONVIERTE EN PAN-QUEQUES..!

¡VAMOS, MUCHACHOS!.. ¡A ENSEÑARLES A QUE NO METAN LAS NARICES DONDE NO LOS LLAMAN!..

¡LOS QUE SE VAN A QUEDAR SIN NARICES... SI DAN UN PASO MÁS, SON LISTOS!..

¿¡EHHH!?.. ¡COMISARIO!..

¡GRRR!..

AHORA, SOLO FALTA RESCATAR A DON PEPE TUERQUEISHON... EL QUE HUYÓ EN EL CAMIÓN, SE LO LLEVÓ CONSIGO...

¡CAMICHEN, SARTA DE CARANCHOS!.. ¡AL FIN, LA COMISARÍA DE FORTÍN TIGLIRCIO, SE VA A LLENAR DE PRESOS!..

¡JA!.. ¡Y YO, VOY A TENER QUIÉN ME CEBE MATE!..

¡NOSOTROS, VAMOS TRAS EL CAMIÓN!..

¡WAAAAAA!

FILOMENA SIGUE VOLANDO... ¡QUE UBIQUE EN SEGUIDA A ESE CAMIÓN!..

...TRANSMITE HASTA ESTE MOMENTO, RADIO MO...

¡OH!

SCREEECH!

¡ATENCIÓN...ATENCIÓN!.. SI DESEAN VER CON VIDA AL ORGANIZADOR DE LA CARRERA DE TECE, DON PEPE TUERQUEISHON, ESCUCHEN LO SIGUIENTE:

...SE ME ABONARÁN DE INMEDIATO, QUINCE MILLONES DE PESOS, O... ¡HAGO ESTALLAR UNA PODEROSA BOMBA...

...EN EL CAMIÓN DONDE LO RETENGO... REPITO: QUINCE MILLONES, O LOS PEDAZOS DE DON TUERQUEISHON...

AHORA, VOY A SALIR... Y ME LLEVO AL LOCUTOR, DE REHÉN...

¡UUP!

LUEGO...

¡GRACIAS POR LA COMPAÑÍA, CHICO... AHORA PUEDES LARGARTE...

¡PAF! AY!

(¡JE... JE... JEEE!... ¡ESPERO QUE ESOS, TRAIGAN EL DINERO!...)

RÁPIDO, MUCHACHOS... TRAIGAN EL MALETÍN CON LA RECALIDACIÓN QUE RECUPERAMOS...

¿VAS A PAGAR EL RESCATE, FITITO?..

SÍ... PERO DÉJENME HACER A MÍ, LUEGO LES EXPLICO...

AQUÍ TIENE LO QUE PIDIÓ... AHORA, CUMPLA USTED SU PARTE...

¡TODO A SU TIEMPO, MUCHACHO!.. DENTRO DE DOS HORAS, DON TUERQUEISHON ESTARÁ EN LIBERTAD...

¡PERO QUE NO ME PERSIGAN, O HABRÁ VELATORIO!..

¡GLUP!

(¡FILOMENA... TODO ESTÁ EN TUS MANOS AHORA... SIGUE AL CAMIÓN DEL EQUIPO "ALBONDI-GAS"...)

(¡UFA!... ¡A TRABAJAR DE NUEVO!... ¡YA ME TIENEN HARTA!..)

¡ALLÁ VA!.. ESPERO QUE FITITO RECIBA BIEN LA GENAL!..)

BUENO... ¡HABRÁ QUE LIBERAR A DON PEPE TUERQUEÍSHON!.. ¡JE JE... JEEEE!..

¿EH?.. ¿... QUÉ ESTÁ POR HACER ESE LOCO!?..

CRASH!

¿OH!.. ¡CÓMO ES ESTO?..

(...¡ASÍ QUE ÉSAS ¿TENÍAMOS?... ¡PERO NO SE SALDRÁ CON LA SUYA!..)

¡?!

SWISS

¡MALDITA PALOMA!.. ¡TE HARÉ TANTOS AGUJEROS QUE NO VAS A SERVIR NI PARA UN GUISO!..

BANG BAM

ZOIIING

ZOIIING

(¡MARAMA!.. ¡YO NO SOY A PRUEBA DE BALAS COMO EL "600"!..)

BANG BAM

BANG

¡NYAH... JA... JAAA!.. ¡A PESAR DE TODO, SIGUEN SALIENDO LAS COSAS TAL COMO LAS HE PLANEADO!..

SCREEECH!

¡FILOMENA!..

¡POBRECITA!.. ¡PERO... POR SUERTE, NO ESTÁ HERIDA!.. ¡FUÉ EL SUSTO NADA MÁS!..

GROOU..

(¡HUMMM!..)

¡FITITO!.. ¡EN EL CAMIÓN NO HAY NADIE!..

¿? DOCH TUERQUEISHOCH?..

¡NI RASTROS!... ¿SE LO HABRÁCH LLEVADO ECH OTRO AUTO?..

(¡HUMMM!.. ¡AQUÍ HAY ALGO QUE NO ME GUSTA NADA!..)

(¡NO HAY HUELLAS DE OTRO AUTO POR AQUÍ... ¿?...)

¡MIRECH...¡MIRECH QUIÉN LLEGA POR ALLÁ!..

¡DOCH TUERQUEISHOCH! ¡HA SIDO LIBERADO!..

¡?!
¡GUUURRRJ!.. ¡GROUUK GRUUUJOUK GROU GROOU!..
...EL ENCAPUCHADO, LUEGO DE CAMBIAR DE VEHÍCULO, ME ARROJÓ A UNAS VEINTE CUADRAS DE AQUÍ...
GROU!... GRUG...
?
(¡HUMMM... CREO QUE ESTOY ENTENDIENDO LO QUE FILOMENA ME QUIERE DECIR...)
FITÍN... VEN CONMIGO... CREO QUE YA SÉ, LO QUE FILOMENA ME ESTÁ QUERIENDO DECIR...

¿TE ACORDÁS DEL TALONARIO DE RIFAS DE LA SOCIEDAD DE FOMENTO DE NUESTRO BARRIO?..

¡OH...SÍ!.. ESTÁ EN LA GUANTERA DEL FITO!..

RÁPIDO...VÉ A BUSCARLO, Y VENDELE UN NÚMERO A DON TUERQUEISHON...

¡VOY VOLANDO!.. (¡AUNQUE NO ENTIENDO NI JOTA!..)

COMISARIO... ESTÉ ATENTO, PORQUE ME PARECE QUE VÁ A TENER TRABAJO..

¡UFA!..¿MÁS TODAVÍA?..

¿LISTO FITITO?..

¡LISTO, FITÍN!.. VAMOS, COMISARIO...

...¡Y ENTONCES, CUANDO EL ENCAPUCHADO ME ARROJÓ A LA CALZADA... ¿¿!!??..

PERDÓN, SEÑOR...

...¿ME COMPRA UN NÚMERO DE ESTA RIFA?..

¡CÓMO NO!.. SIEMPRE QUE SEA PARA UNA OBRA DE BIEN...

¡POR SUPUESTO, SEÑOR!..., ES PARA LA SOCIEDADE FOMENTO DE NUESTRO BARRIO!..

TOMA ENTONCES, PEQUEÑO...TE COMPRO TODO EL TALONARIO...

¡GRACIAS, DON TUERQUEISHON!..

¡PROCEDA, COMISARIO!.. ¡DETENGA A ESTE HOMBRE!..

ESTEEEM...¿A QUIÉN?.. ¡FITITO...YO? NO...EEM!..

¡A PEPE TUERQUEISHON, COMISARIO!..., ¡ES EL ORGANIZADOR DE TODO ESTE EMBROLLO QUE SE TEJIÓ ALREDEDOR DE ESTA CARRERA!

¡VAMOS!.. ¡ACTÚE DE UNA BUENA VEZ, COMISARIO!..

¡PERO... ESTEE.. YO!..

¡ESTO SE ACABÓ, FITITO!..

...TE DURÓ POCO EL DESCUBRIMIENTO...; DE NUEVO MANDO YO!..

NO CANTE VICTORIA, DON PEPE...

¡TRAK!

¿NO SE LO DIJE?.. ¡BIEN, FILOMENA!..

¡FITITO!... ¿ESTÁS SEGURO DE LO QUE DECÍS?..

¿CÓMO PUEDE SER?... ¿NO TE HABRÁS CONFUNDIDO?..

ESTE BUEN SEÑOR ERA EL JEFE DEL EQUIPO "ALBONDI-GAS", Y ORGANIZÓ LA CARRERA PARA QUE GANARA SU AUTO, Y ASÍ, IMPONERLO EN EL MERCADO TUERCA...

...COMO DESCONTABA EL "TRIUNFO" DE SU COCHE, INVENTÓ LO DE LOS DOSCIENTOS MILLONES DE PREMIO... LUEGO, CUANDO CORROSIÓN Y FISURA LE ROBARON LA RECALIDACIÓN, DIJO QUE LE ROBARON TODO... LUEGO, TRATÓ DE HUIR CON SU GENTE...

...PERO, COMO LO ENCONTRAMOS HUYÓ EL SOLO, SIMULANDO SER UN ENCAPUCHADO...

¡JÁ!... ¿Y AHÍ FUÉ CUANDO USÓ LA TRETA, PARA TRATAR DE RECUPER EL DINERO DE LA RECALIDACIÓN?..

ASÍ ES... LUEGO, ARROJA EL CAMIÓN AL RÍO, Y APARECE CON EL CUENTO DE QUE FUÉ LIBERADO NO LEJOS DE AQUÍ...

¿ESTÁ CLARO?..

¡SÍ...SÍ!.. PERO...

¿CÓMO LO DESCUBRISTE?..

NOSOTROS, SEGUÍAMOS AL CAMIÓN POR FILOMENA, QUE LLEVABA UNA MINI-CÁMARA DE T.V.... VIMOS EL CAMIÓN CUANDO CAÍA AL RÍO...; Y NO HABÍA OTRO VEHÍCULO CERCA...

...ENCONTRAMOS AL MALETÍN DONDE ESTABA EL DINERO TODO AGUJEREADO A BALAZOS...

...SÓLO FALTABA ENCONTRAR QUIÉN TENÍA ENCIMA, LOS BILLETES QUE ESTUVIERON DENTRO DE ESE MALETÍN,... Y QUE LÓGICAMENTE, ESTARÍAN AGUJEREADOS TAMBIÉN...

¡OH...SÍ!.. APOSTÉ MIL A MANO DE FITITO...ASÍ QUE...

¡PERO, ÉSTE ES SU DINERO!..

NO...ES DINERO GANADO CON EL JUEGO...MI DINERO, LO GANÉ CON LA HISTORIA DE ESTA CARRERA...

¡PRÁCTICAMENTE, ME LA HAN COMPRADO TODAS LAS REVISTAS TUERCAS DE TODO EL MUNDO!..

CREO QUE CON ESO VA A PODER CONSTRUIR SU NUEVO MOTOR...¿YO, DON FITUCHO?..

¡¿Y QUÉ LE PARECE, DON MACHAZZO!..

¡EL MEJOR MOTOR, PARA EL MEJOR PILOTO DEL MUNDO!..

!

...COSA, QUE FESTEJAREMOS, ¡CON LAS MEJORES EMPANADAS DEL MUNDO!..¿PUEDE SER, QUERIDA SEÑORA?..

¡¿A MISMO!.. ¡QUÉ PREGUNTA!..

56

FIN